1984

1	MONTAÑAS Y VOLCANES DEL ECUADOR	22-MAR
2	POLITICA INTERNACIONAL DEL PRESIDENTE HURTADO	6-JUL
3	NAVIDAD 1984	12-JUL
4	PRE OLIMPIADAS DE SARAJEVO	8-AGO
5	BICENTANARIO DEL PRIMER VUELO DEL HOMBRE	8-AGO
6	CENTENEARIO DEL NACIMIENTO DEL DR. MIGUEL DIAZ C.	8-AGO
7	EXPOSICION FILATELICA DE ESMERALDAS SAN MATEO 83	21-SEP
8	SANTIFICACION DEL HERMANO MIGUEL	3-NOV
9	HOMENAJE A MONSEÑOR JOSE MARIA DE JESÚS YEROVI	22-NOV

REPUBLICA DEL ECUADOR

Montañas y Volcanes del Ecuador
Cayambe, 5.843 metros de altura.

EN PRIMER PLANO, HITO QUE MARCA PARALELO "0"

DIA DE EMISION

EDITADO POR LA DIRECCION GENERAL DE CORREOS

REPUBLICA DEL ECUADOR

DIA DE EMISION

"POLITICA INTERNACIONAL
DEL PRESIDENTE OSVALDO HURTADO"

Editado por la Dirección General de Correos

REPUBLICA DEL ECUADOR

DIA DE EMISION

"POLITICA INTERNACIONAL
DEL PRESIDENTE OSVALDO HURTADO"

Editado por la Dirección General de Correos

REPUBLICA DEL ECUADOR

NAVIDAD

DIA DE EMISION

EDITADO POR LA DIRECCION GENERAL DE CORREOS

REPUBLICA DEL ECUADOR

NAVIDAD

DIA DE EMISION

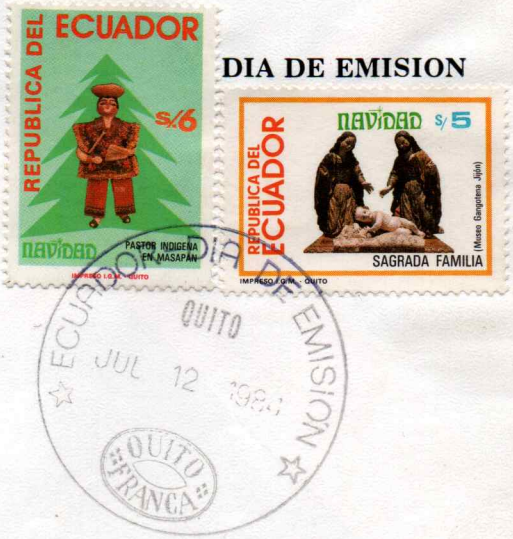

EDITADO POR LA DIRECCION GENERAL DE CORREOS

REPUBLICA DEL ECUADOR

PRE - OLIMPIADAS DE SARAJEVO

EDITADO POR LA DIRECCION GENERAL DE CORREOS

REPUBLICA DEL ECUADOR

200 AÑOS DEL PRIMER VUELO DEL HOMBRE

EDITADO POR LA DIRECCION GENERAL DE CORREOS

RE

200 AÑOS DEL PRIMER VUELO

EDITADO POR LA DIRECCION GENERAL DE CORREOS

REPUBLICA DEL ECUADOR

Dr. MIGUEL DIAZ CUEVA
Centenario de su nacimiento
DIA DE EMISION

EDITADO POR LA DIRECCION GENERAL DE CORREOS

REPUBLICA DEL ECUADOR

DIA DE EMISION

EXPOSICION FILATELICA
DE ESMERALDAS
"SAN MATEO' 83"

EDITADO POR LA DIRECCION GENERAL DE CORREOS

REPUBLICA DEL ECUADOR

DIA DE EMISION

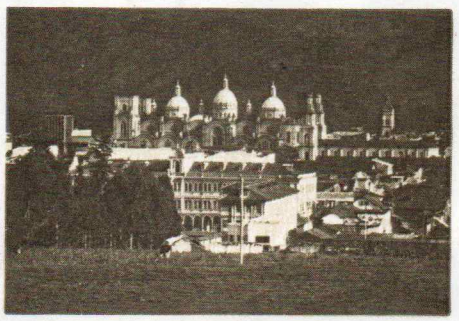

Catedral de Cuenca

EMISION DEL SELLO
CANONIZACION SANTO HNO MIGUEL

EDITADO POR LA DIRECCION GENERAL DE CORREOS

REPUBLICA DEL ECUADOR

CORREOS DEL ECUADOR
DIA DE EMISION

SELLO MONS. YEROVI
QUITO 22 NOV. 1984

EL ILUSTRISIMO MONSEÑOR JOSE MARIA YEROVI

EDITADO POR LA DIRECCION GENERAL DE CORREOS

1985

1	BEATIFICACION DE MERCEDES DE JESÚS MOLINA	22-ENE
2	VISITA DEL PAPA JUAN PABLO II (Y EMISIONES PRIVADAS)	23-ENE
3	HOMENAJE A SAMUEL VALAREZO DELGADO	21-FEB
4	EXPOSICION FILATELICA INTERNACIONAL ESPAÑA 84	25-ABR
5	HOMENAJE AL DR. PIO JARAMILLO ALVARADO	28-MAY
6	CENTANARIO DEL INGENIO VALDEZ	21-JUN
7	10 AÑOS DE LA FUNDACIÓN DE LA CAMARA ECUATORIANA- NORTEAMERICANA	15-AGO
8	50 AÑOS DE LA ASOCIACIÓN FILATELICA ECUATORIANA AFE	23-AGO
9	150 AÑOS DEL CUERPO DE BOMBEROS DE GUAYAQUIL	10-OCT
10	ANIVERSARIO DE LAS FUERZAS ARMADAS DEL ECUADOR	29-OCT
11	40 AÑOS DE LAS NACIONES UNIDAS	24-OCT
12	PLAN PARA LA REDUCCIÓN DE ENFERMEDADES Y MUERTE INFANTIL	28-OCT
13	X JUEGOS DEPORTIVOS BOLIVARIANOS CUENCA 1985	8-NOV
14	EXPOSICION FILATELICA BODAS DE ORO AFE	25-NOV
15	NAVIDAD 1985	16-DIC

REPUBLICA DEL ECUADOR

Sarcófago con los restos de la beata Mercedes Molina

GUAYAQUIL
1985

Nuestra Señora de Czestochwa

Nuestra Señora de la Alborada

Segundo milenio del nacimiento de María Virgen

VISITA DE S.S. JUAN PABLO II

DIA DE EMISION

Editado por la Direcc eos

REPUBLICA DEL ECUADOR

DIA DE EMISION

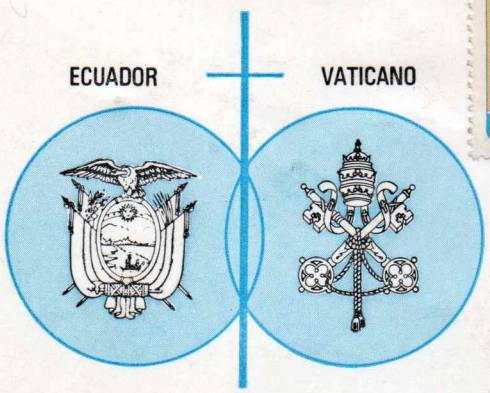

EMISION DE LOS SELLOS POSTALES,
POR LA VISITA DE SU SANTIDAD
JUAN PABLO II AL ECUADOR

EDITADO POR LA DIRECCION GENERAL DE CORREOS

S.S. JUAN PABLO II
Primer Día de Emisión
A.F.E.– Quito,
22 ENE. 1985

CORREOS DEL ECUADOR
VISITA S.S.
JUANPABLO II
DIA DE EMISION
GUAYAQUIL 22 ENE. 1985

REPUBLICA DEL
ECUADOR

BEATIFICACION DE
MERCEDES DE JESUS MOLINA
FUNDADORA DE LAS MARIANITAS

NUESTRA SEÑORA
DE CZESTOCHOWA

VISITA DE S.S. JUAN PABLO II
A GUAYAQUIL - FEBRERO 1985

NUESTRA SEÑORA
DE LA ALBORADA

S/ 20

Nº 14000

IMP. INSTITUTO GEOGRAFICO MILITAR

S.S. JUAN PABLO II
Primer Día de Emisión
A.F.E.– Quito,
23 ENE. 1985

CORREOS DEL ECUADOR
VISITA S. S.
JUAN PABLO II
AL PAIS
DIA DE EMISION
QUITO, 23 ENE.

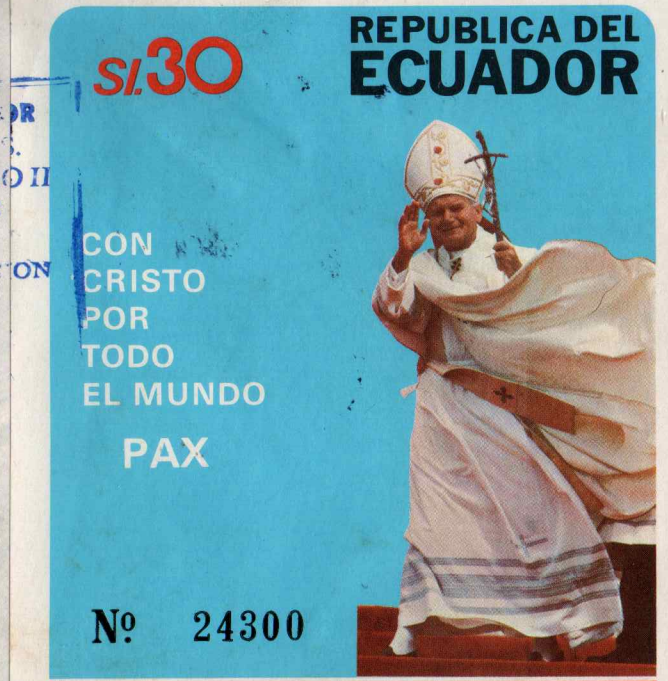

REPUBLICA DEL ECUADOR

DIA DE EMISION

ECUADOR VATICANO

EMISION DE LOS SELLOS POSTALE

POR LA VISITA DE SU SANTIDAD

JUAN PABLO II AL ECUADOR

EDITADO POR LA DIRECCION GENERAL DE C

S/.30

REPUBLICA DEL ECUADOR

CON CRISTO POR TODO EL MUNDO

PAX

VISITA DE S.S. JUAN PABLO II CUENCA

Nº ENE 03606

VISITA DEL PAPA JUAN PABLO II ENE. FEB. 85

QUITO, GUAYAQUIL Y CUENCA

IMP. INSTITUTO GEOGRAFICO MILITAR

QUITO

REPUBLICA DEL ECUADOR S/.5.00

VISITA DE S.S. JUAN PABLO II

30.-1.85

QUITO

CUENCA

LATACUNGA

GUAYAQUIL

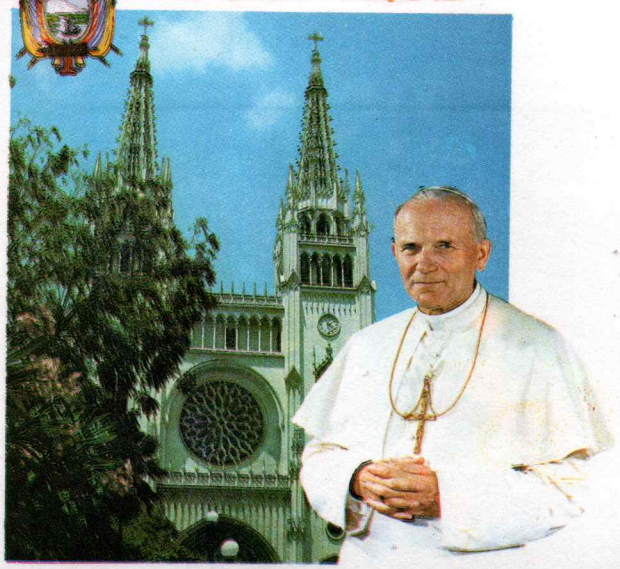

REPUBLICA DEL ECUADOR

DIA DE EMISION

SAMUEL VALAREZO DELGADO,
1911 - 1980

ZOOFILATELISTA ECUATORIANO PRIMER CATALOGADOR DE ESPECIES DEL MUSEO DE CIENCIAS NATURALES AUTOR DE "AVES DEL ECUADOR - SUS NOMBRES VULGARES"

Editado por la Dirección General de Correos

REPUBLICA DEL ECUADOR

EXPOSICION FILATELICA INTERNACIONAL
ESPAÑA 84

VALLE DE LOS CAIDOS
(Madrid)

DIA DE EMISION

Editado por la Dirección General de Correos

REPUBLICA DEL ECUADOR

DIA DE EMISION

MONUMENTO AL
Dr. PIO JARAMILLO ALVARADO
(Ciudadela Universitaria - Loja)

Editado por la Dirección General de Correos

REPUBLICA DEL ECUADOR

DIA DE EMISION

BODEGAS AZUCAR
INGENIO VALDEZ

CORREOS DEL ECUADOR
DIA DE EMISION
GUAYAQUIL
JUNIO 21/85
CENTENARIO
INGENIO VALDEZ

Editado por la Dirección General de Correos

RE

DIA DE EMIS

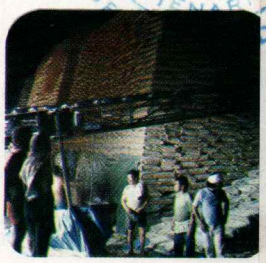

BODEGAS AZUCAR
INGENIO VALDEZ

Editado por la Dirección General de Correos

CORREOS DEL ECUADOR

DIA DE EMISION

CORREOS DEL ECUADOR
DECIMO ANIVERSARIO DE LA CAMARA DE COMERCIO ECUATORIANO AMERICANO
DIA DE EMISION
Quito - 15 VIII - 85

Editado por la Dirección General de Correos

Impreso en el IGM

CORREOS DEL ECUADOR

CORREOS DEL ECUADOR
DECIMO ANIVERSARIO DE LA CAMARA DE COMERCIO
ECUATORIANO AMERICANO
DIA DE EMISION
DIA DE EMISION - 85

CAMARA DE COMERCIO

ECUATORIANO

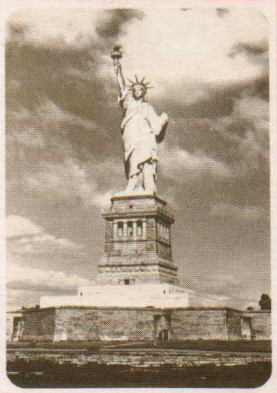

AMERICANA

JULIO 1985

Nº 03961

IMP. INSTITUTO GEOGRAFICO MILITAR

S/.50

REPUBLICA DEL ECUADOR

Impreso en el IGM

CORREOS DEL ECUADOR

50 años

Asociacion Filatelica Ecuatoriana
Quito 1935 Agosto 25 1985
Medio siglo coleccionando cultura

BODAS DE ORO AFE

Primer Día de Emisión

Edición de 2.500 ejemplares numerados
Impreso - I.G.M.

Nº 01723

150 AÑOS DE SERVICIO A LA CIUDAD

DIA DE EMISION

CORREOS DEL ECUADOR

Editado por la Dirección General de Correos

CORREOS DEL ECUADOR

POR ANIVERSARIOS EN LAS FUERZAS ARMADAS DEL ECUADOR

DIA DE EMISION

Editado por la Dirección General de Correos

Cuarenta años
Ondeando la esperanza
de la Paz. - 1945 - 1985

DIA DE EMISION

CORREOS DEL ECUADOR

Editado por la Dirección General de Correos

Cuarenta años
Ondeando la esperanza
de la Paz. - 1945 - 198

DIA DE EMISION

NACIONES UNIDAS Nº 11219

S/.50oo
AEREO

OCTUBRE'85

REPUBLICA DEL
ECUADOR

Cuarenta años
uniendo al mundo
1945 - 1985

IMP. INSTITUTO GEOGRAFICO MILITAR

Editado por la Dirección General de Correos

CORREOS DEL ECUADOR

PREMI

Plan de Reducción de
Enfermedad y
Muerte Infantil

DIA DE EMISION

CORREOS DEL ECUADOR
PREMI
PRIMER DIA DE EMISION
28 - OCT. 1985

X JUEGOS BOLIVARIANOS

CUENCA'85

DIA DE EMISION

CORREOS DEL ECUADOR

Editado por la Dirección General de Correos

CORREOS DEL ECUADOR

Editado por la Dirección General de Correos

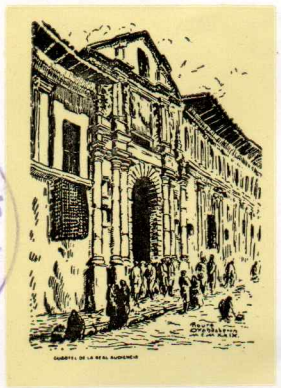

CONGRESO - EXPOFILATELIA AFE'85

Día de Emisión

IMP. I.G.M

CORREOS DEL

Editado por la Direcció

CONGRESO - EXPO

Día de E

IMP. I

PRIMER CONGRESO ECUATORIANO DE FILATELIA

Quito, 25 - 28 Nov' 85

07947

EXPOSICION FILATELICA 50 AÑOS A.F.E.

Quito, 21 - 29 Nov'85

CORREOS DEL ECUADOR

navidad '85

DIA DE EMISION

IMP. I G M

Editado por la Dirección General de Correos

pase del niño - cuenca

navidad '85

DIA DE EMISION

IMP. I G M

55A

CORREOS DEL ECUADOR
NAVIDAD 1985
PAZ EN LA TIERRA
A LOS HOMBRES DE
BUENA VOLUNTAD
PRIMER DIA
16-DIC.-85
QUITO

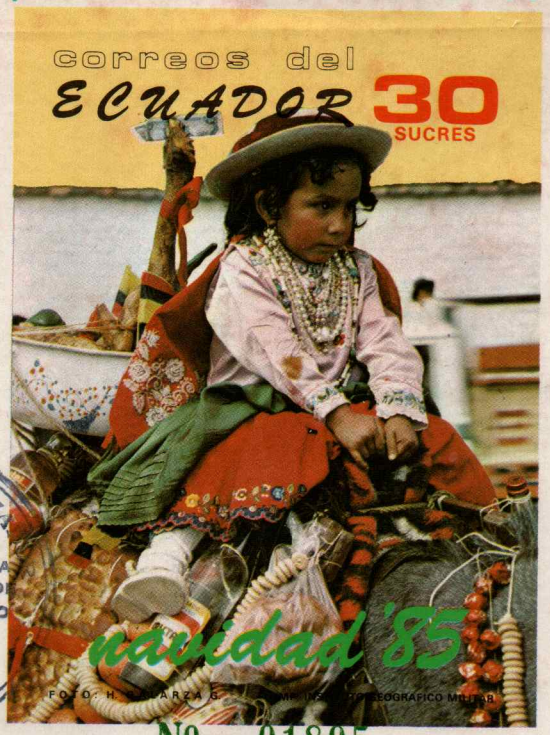

Nº 01805

1986

1	FLORES DE LA COSTA, SIERRA Y ORIENTE	6-FEB
2	ISLAS GALÁPAGOS	12-FEB
3	25 AÑOS DEL BANCO ECUATORIANO DE DESARROLLO BID	6-MAR
4	75 AÑOS DEL TENIS CLUB DE GUAYAQUIL	7-MAR
5	ECUADOR EXPORTA	22-ABR
6	XIII CAMPEONATO MUNDIAL DE FÚTBOL MÉXICO 86	6-MAY
7	ENTREVISTA PRESIDENCIAL EN RUMICHACA	8-JUN
8	250 AÑOS DE LA PRIMERA MISIÓN GEODESICA	10-JUL
9	CINCUENTENARIO DE LAS CAMARAS DE INDUSTRIAS	7-OCT
10	57 AÑOS DEL MINISTERIO DE OBRAS PUBLICAS	18-DIC

CORREOS DEL ECUADOR

FLORES
costa, sierra y oriente

CORREOS DEL ECUADOR
- FLORES -
COSTA - SIERRA - ORIENTE
PRIMER DIA
6 de Feb. - 86
QUITO

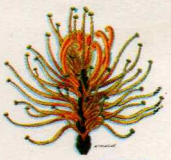
"CUCHARILLA"

costa

"PAYANA"

sierra

UNA VARIEDAD DE ORQUIDEA

oriente

IMP. INSTITUTO GEOGRAFICO MILITAR

F L O R E S

ENERO 1986

Nº 18865

REPUBLICA DEL
ECUADOR
s/. 15

CORREOS DEL ECUADOR

EL CORREO MAS ANTIGUO DEL ECUADOR - FUNDADO EN 1793

POST CORREO
FLOREANA
GALAPAGOS

LAS ISLAS GALAPAGOS

DIA DE EMISION

DIA DE EMISION
12-FEBRERO-86
QUITO

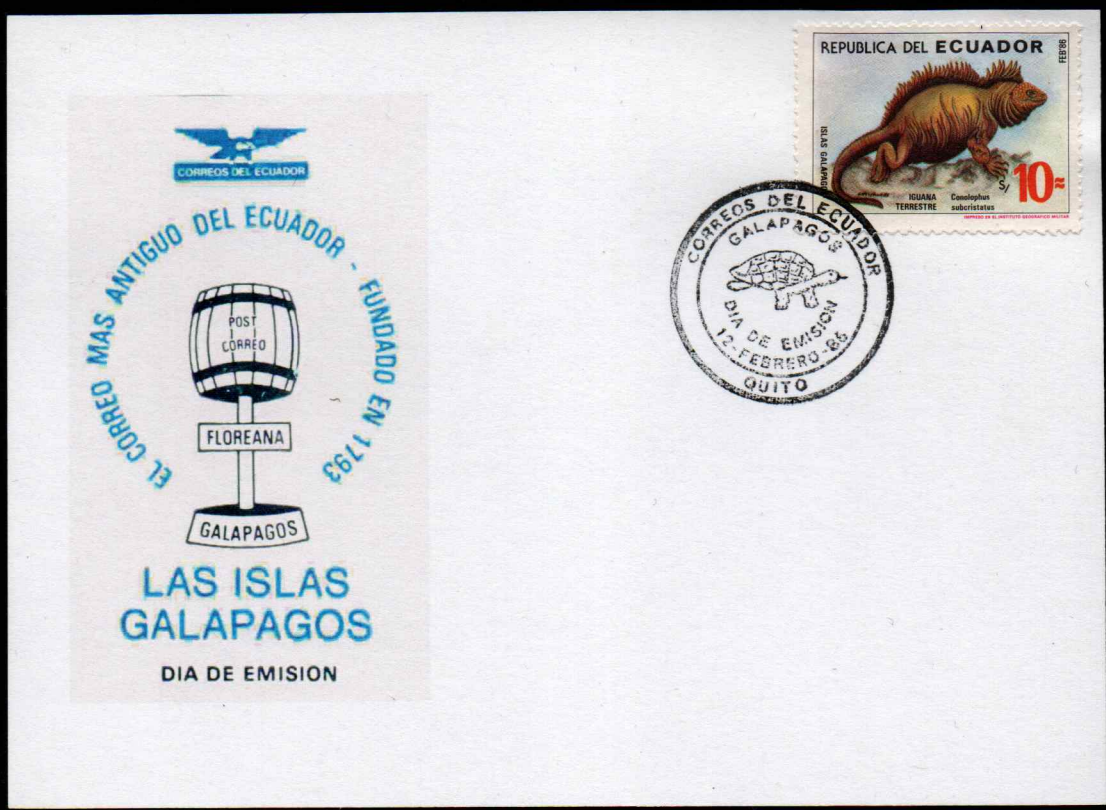
CORREOS DEL ECUADOR
EL CORREO MAS ANTIGUO DEL ECUADOR - FUNDADO EN 1793
POST
CORREO
FLOREANA
GALAPAGOS
LAS ISLAS
GALAPAGOS
DIA DE EMISION
REPUBLICA DEL ECUADOR
ISLAS GALAPAGOS
IGUANA
TERRESTRE
Conolophus
subcristatus
S/ 10
CORREOS DEL ECUADOR
GALAPAGOS
DIA DE EMISION
12-FEBRERO-85
QUITO

CORREOS DEL ECUADOR

EL CORREO MAS ANTIGUO DEL ECUADOR - FUNDADO EN 1793

POST
CORREO

FLOREANA

GALAPAGOS

LAS ISLAS GALAPAGOS

DIA DE EMISION

CORREOS DEL ECUADOR

EL CORREO MAS ANTIGUO DEL ECUADOR - FUNDADO EN 1793

POST
CORREO

FLOREANA

GALAPAGOS

LAS ISLAS GALAPAGOS

DIA DE EMISION

CORREOS DEL ECUADOR

EL CORREO MAS ANTIGUO DEL ECUADOR - FUNDADO EN 1793

POST CORREO

FLOREANA

GALAPAGOS

LAS ISLAS GALAPAGOS

DIA DE EMISION

CORREOS DEL ECUADOR

EL CORREO MAS ANTIGUO DEL ECUADOR - FUNDADO EN 1793

POST CORREO

FLOREANA

GALAPAGOS

LAS ISLAS GALAPAGOS

DIA DE EMISION

CORREOS DEL ECUADOR

EL CORREO MAS ANTIGUO DEL ECUADOR - FUNDADO EN 1793

POST
CORREO

FLOREANA

GALAPAGOS

LAS ISLAS GALAPAGOS

DIA DE EMISION

CORREOS DEL ECUADOR

EL CORREO MAS ANTIGUO DEL ECUADOR - FUNDADO EN 1793

POST
CORREO

FLOREANA

GALAPAGOS

LAS ISLAS GALAPAGOS

DIA DE EMISION

CORREOS DEL ECUADOR

EL CORREO MAS ANTIGUO DEL ECUADOR

POST CORREO

FLOREANA

GALAPAGOS

LAS ISLAS GALAPAGOS

DIA DE EMISION

CORREOS DEL ECUADOR

25 años BID

DIA DE EMISION

GUAYAQUIL TENIS CLUB
"BODAS DE DIAMANTE"

75 años

Tenis Club Guayaquil Fundado en 1910

CORREOS DEL ECUADOR

DIA DE EMISION:

CORREOS DEL ECUADOR

CORREOS DEL ECUADOR
ECUADOR EXPORTA
Productos del Mar
PRIMER DIA EMISION
Manta 22 Abril 1985

imp. i.g.m.

ECUADOR exporta
PRODUCTOS DEL MAR

DIA DE EMISION

CORREOS DEL ECUADOR

MEXICO 86

XIII CAMPEONATO MUNDIAL DE FUTBOL

DIA DE EMISION

CORREOS DEL ECUADOR

MEXICO 86

XI CAMPEONAT MUNDIA DE FUTBO

DIA DE EMISION

561

2000

ENTREVISTA PRESIDENCIAL
EN RUMICHACA
febrero'85

ECUADOR

COLOMBIA

DIA DE EMISION

CORREOS DEL ECUADOR

Editado por la Dirección General de Correos

250 años
Primera Misión Geodésica

CORREOS DEL ECUADOR

DIA DE EMISION:

correos del ECUADOR
MAPA DE TRIANGULACION PARA DETERMINACION DEL ARCO DEL MERIDIANO ECUATORIAL
Misión La Condamine 1736
PARTIE DE L'AMERIQUE MERIDIONALE
10
Nº 13840
250 años
Primera Misión Geod
CORREOS DEL ECUA
DIA DE EMISION:
IMP. INSTITUTO GEOGRAFICO MILITAR - 1986
562

CORREOS DEL ECUADOR
CINCUENTENARIO
DE LAS CAMARAS DE INDUSTRIAS
CAMARA DE INDUSTRIALES DE PICHINCHA
CAMARA DE INDUSTRIAS DE GUAYAQUIL
CAMARA DE INDUSTRIAS DE CUENCA
CORREOS DEL ECUADOR
1936 - 1986
10 SUCRES
DIA DE EMISION
Guayaquil 7-Oct-86
Quito 15-Oct-86
Cuenca 3-Nov-86
QUITO
DIA DE EMISION

1987

1	BODAS DE ORO DE LA CAMARA DE AGRICULTURA DE LA PRIMERA ZONA	18-FEB
2	CENTENARIO DE LA INMOLACIÓN DEL CORONEL LUIS VARGAS TORRES	29-DIC

CORREOS DEL ECUADOR

BODAS DE ORO DE LA CAMARA DE AGRICULTURA DE LA PRIMERA ZONA

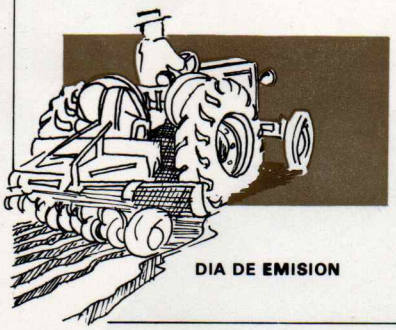

DIA DE EMISION

EMPRESA NACIONAL DE CORREOS
ECUADOR

Luis Vargas Torres

1887 - 1987

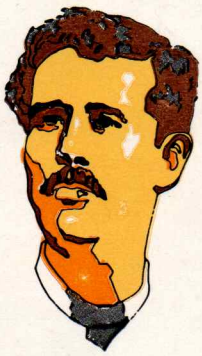

Primer Centenario de la Inmolación del Coronel Luis Vargas Torres

DIA DE EMISION

Editado por la Dirección General de Correos

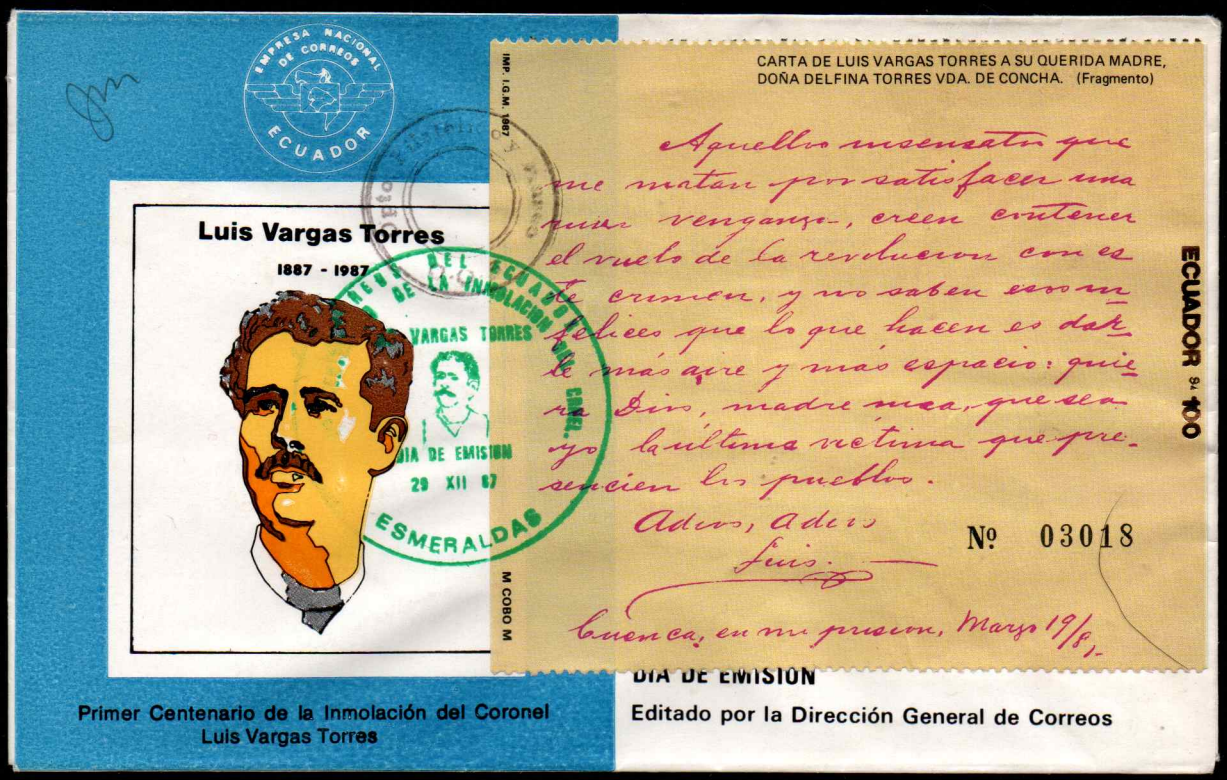

1988

1	450 AÑOS DE LA FUNDACIÓN DE GUAYAQUIL	19-FEB
2	60 AÑOS DEL IESS Y DE LA ASOCIACIÓN INTERNACIONAL DE LA SEGURIDAD SOCIAL	8-MAR
3	CENTENARIO DE LA MUERTE DEL DR. PEDRO MONCAYO	28-ABR
4	AÑOS DE AVIANCA	12-MAY
5	60 AÑOS DEL INSTITUTO GEOGRAFICO MILITAR	20-JUL
6	125 AÑOS DEL COLEGIO SAN GABRIEL	21-JUL
7	CENTENARIO DE LA MUERTE DE SAN JUAN BOSCO	29-JUL

450 AÑOS DE LA FUNDACION DE GUAYAQUIL

CORREOS DEL ECUADOR

DIA DE EMISION

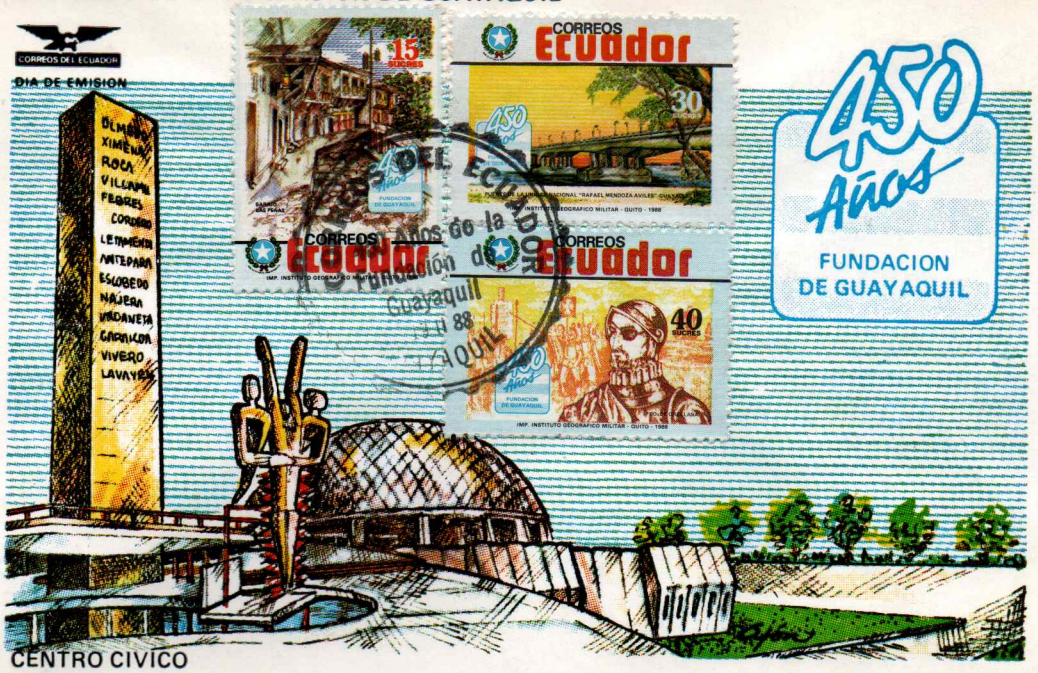

CENTRO CIVICO

60 Años DE LA SEGURIDAD SOCIAL

ASOCIACION INTERNACIONAL DE LA SEGURIDAD SOCIAL

IESS
INSTITUTO ECUATORIANO DE SEGURIDAD SOCIAL
1928 - 1988

DIA DE EMISION:

Editado por la Dirección General de Correos

CENTENARIO DE LA MUERTE DEL DOCTOR PEDRO MONCAYO Y ESPARZA

DIA DE EMISION

Editado por la Dirección General de Correos

60 años de Avianca
1928 - 1988

DIA DE EMISION

Editado por la Dirección General de Correos

60 años de Avianca
1928 - 1988

Avianca
60 AÑOS
VOLANDO PARA ECUADOR

DIA DE EMISION

Editado por la Dirección General de Correos

570

60 años de Avianca
1928 - 1988

Avianca
60 AÑOS
VOLANDO PARA ECUADOR

DIA DE EMISION

Editado por la Dirección General de Correos

60 años de Avianca
1928 - 1988

Avianca
VOLANDO PARA ECUADOR

DIA DE EMISION

Editado por la Dirección General de Correos

60 años
1928 1988

SEXAGESIMO ANIVERSARIO

Editado por la Dirección General de Correos

DIA DE EMISION

125 AÑOS DEL COLEGIO SAN GABRIEL

21 VII 88
Quito

DIA DE EMISION

Editado por la Dirección General de Correos

CENTENARIO DE LA MUERTE DE SAN JUAN BOSCO
CENTENARIO DE LA LLEGADA DE LOS SALESIANOS AL ECUADOR

DIA DE EMISION

Editado por la Dirección General de Correos

1989

1	100 AÑOS DE LA JUNTA DE BENEFICIENCIA DE GUAYAQUIL	4-ENE
2	75 AÑOS DEL BANCO DEL AZUAY	1-MAR
3	JUEGOS OLIMPICOS DE SEUL	29-MAR
4	CENTENARIO DEL NACIMIENTO DEL DR. BENJAMÍN CARRION	11-MAY
5	CINCUENTENARIO DE CANTONIZACION DE RUMIÑAURI	31-MAY
6	II BIENAL INTERNACIONAL DE PINTURA	2-JUN
7	CENTENARIO DE LA CAMARA DE COMERCIO DE GUAYAQUIL	12-JUN
8	60 AÑOS DEL MINISTERIO DE OBRAS PUBLICAS	7-JUL
9	BICENTENARIO DE LA REVOLUCION FRANCESA	11-JUL
10	125 AÑOS DE LA CRUZ ROJA ECUATORIANA	13-SEP
11	CENTENARIO DE LA MUERTE DE JUAN MONTALVO	10-NOV
12	60 AÑOS DE LA CAMARA DE COMERCIO DE CUENCA	14-DIC

Editado por la Dirección General de Correos

DIA DE EMISION

100 AÑOS
JUNTA DE BENEFICENCIA DE GUAYAQUIL

JUNTA DE BENEFICENCIA DE GUAYAQUIL

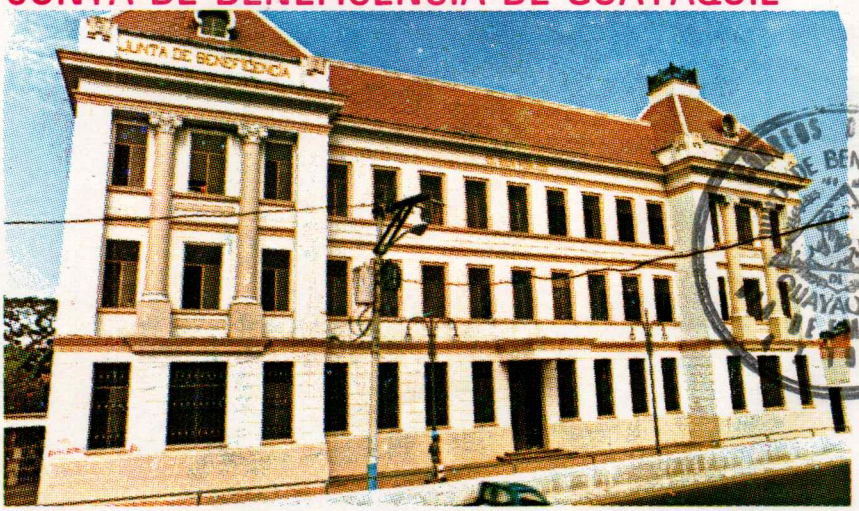

Editado por la Dirección General de Correos

DIA DE EMISION

100 AÑOS
JUNTA DE BENEFICENCIA DE GUAYAQUIL

JUNTA DE BENEFICENCIA DE GUAYAQUIL

Editado por la Dirección General de Correos

DIA DE EMISION

100 AÑOS
JUNTA DE BENEFICENCIA DE GUAYAQUIL

JUNTA DE BENEFICENCIA DE GUAYAQUIL

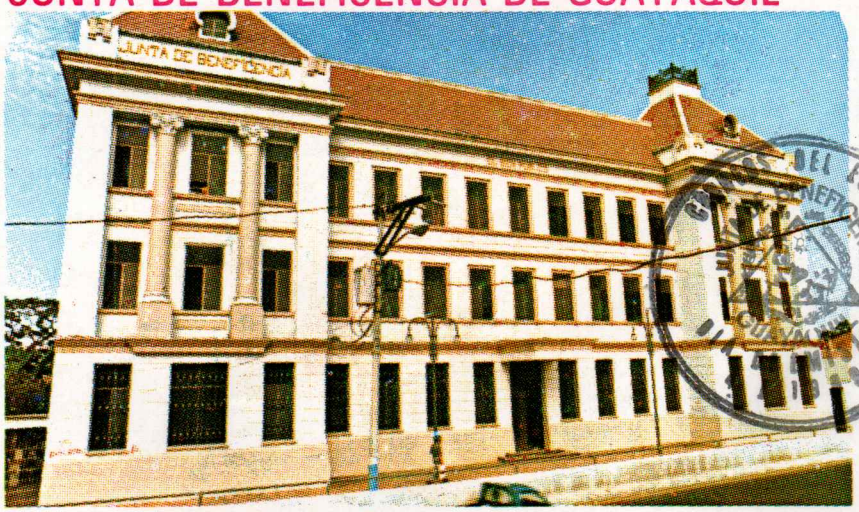

Editado por la Dirección General de Correos

DIA DE EMISION

¡Al Banco del Azuay

CUENCA ECUADOR

DIA DE EMISION

Editado por la Dirección General de Correos.

SEOUL
1988

DIA DE EMISION

Editado por la Dirección General de Correos

SEOUL
1988

DIA DE EMISION

Editado por la Dirección General de Correos

(581)

SEOUL
1988

DIA DE EMISION

Editado por la Dirección General de Correos

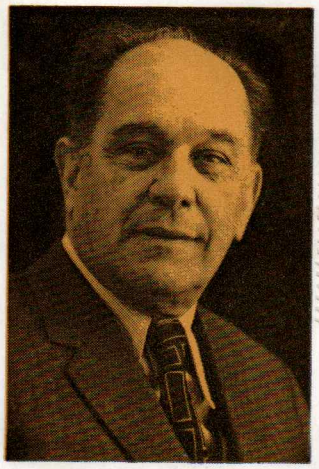

EMISION
DR. BENJAMIN
CARRION MORA

DIA DE EMISION

Editado por la Dirección General de Correos

"CINCUENTENARIO DE CANTONIZACION DE RUMIÑAHUI"

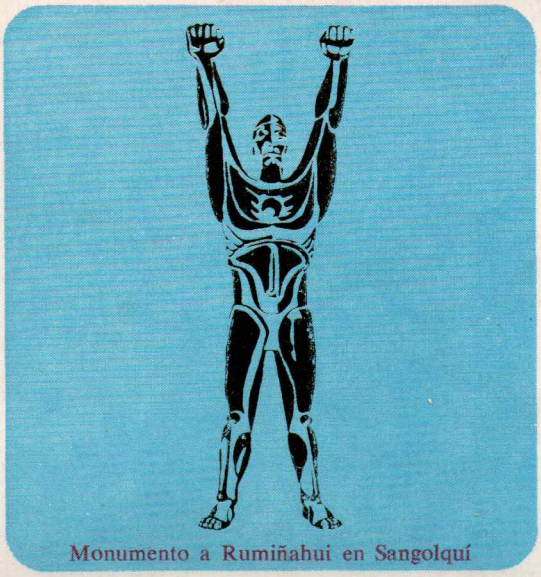

Monumento a Rumiñahui en Sangolquí

Editado por la Dirección General de Correos.

DIA DE EMISION

"CINCUENTENA

Monumento a Rumiñahui en Sangolquí

correos del
ECUADOR

MONUMENTO A RUMIÑAHUI EN SANGOLQUI

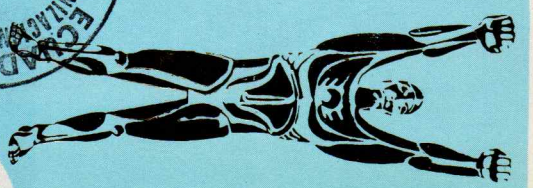

RUMIÑAHUI 88

CINCUENTENARIO DE CANTONIZACION

300 SUCRES

IMP. INSTITUTO GEOGRAFICO MILITAR - 1988

N° 01682

31 V 89

DIA DE EMISION

II BIENAL INTERNACIONAL DE PINTURA

II Bienal Cuenca

DIA DE EMISION

Editado por la Dirección General de Correos

II BIENAL INTERNACIONAL DE PINTURA

EL I. CONCEJO MUNICIPAL DE LA CIUDAD DE CUENCA

CONSIDERANDO :

Que mediante Decreto Ejecutivo Nº 1251 de fecha 25 de Octubre de 1985, y publicado en el Registro Oficial Nº 306 del 4 de Noviembre de 1985,se establece oficialmente la Bienal Internacional de Pintura con sede en Cuenca, y se delega a la I. Municipalidad la elaboración del Reglamento pertinente.

Que la realización de un evento de tal naturaleza e importancia, procurará para todo el país, pero particularmente para la ciudad de Cuenca, un reconocimiento internacional de su connatural vocación para el cultivo de los más altos valores culturales, e incentivará en nuestro medio el desarrollo del arte pictórico; y,

En uso de sus atribuciones que le otorga la Ley de Régimen Municipal y por delegación expresa del Decreto Ejecutivo Nº 1251; dicta la:

"ORDENANZA QUE REGLAMENTA LA ORGANIZACION Y FUNCIONAMIENTO DE LA BIENAL INTERNACIONAL DE PINTURA". CUENCA 1986

100 SUCRES correos ECUADOR Nº 03945

PINTURA

DE EMISION

Dirección General de Correos

1889 1989 100 AÑOS

100 AÑOS
CAMARA DE COMERCIO
DE GUAYAQUIL

DIA DE EMISION

Editado por la Dirección General de Correos

DE COMERCIO
AQUIL

Dirección General de Correos

60 años
1929
1989
MOP
60 AÑOS DEL MOP
MINISTERIO DE OBRAS PUBLICAS Y COMUNICACIONES
200 sucres
correos del ECUADOR
105 años
COMUNICACIONES NACIONALES
100 AÑOS DEL MOP
50 sucres
CORREOS DEL ECUADOR
7 VII 89
QUITO
DIA DE EMISION
Editado por la Dirección General de Correos

BICENTENARIO DE LA REVOLUCION FRANCESA
1789 - 1989
CORREOS DEL ECUADOR
BICENTENARIO REVOLUCION FRANCESA
11 VII 89
S/20
S/100
S/50
correos del ECUADOR
DIA DE EMISION
Editado por la Dirección General de Correos

125 AÑOS DE LA CRUZ ROJA ECUATORIANA

DIA DE EMISION

Editado por la Dirección General de Correos

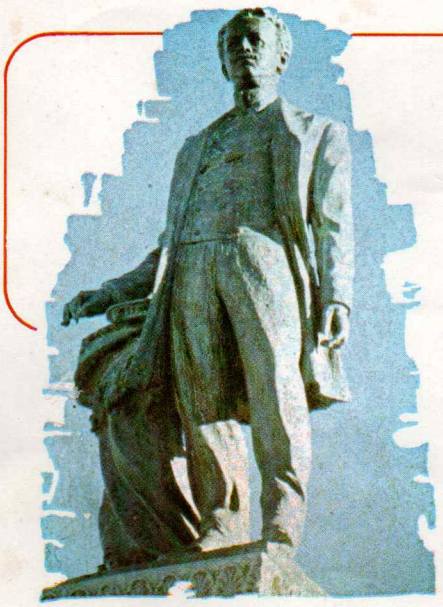

100 años muerte de JUAN MONTALVO

Editado por la Dirección General de Correos

1990

1	AMERICA 90 UPAE	6-MAR
2	CENTENARIO DE LA LLEGADA DE LAS MARIANITAS A LOJA	12-JUN
3	CAMPEONATO MUNDIAL DE FÚTBOL ITALIA 90	12-JUL
4	V CENSO POBLACIONAL Y IV DE LA VIVIENDA	28-AGO
5	25 AÑOS DE LA CORPORACIÓN ECUATORIANA DE TURISMO	7-SEP
6	30 AÑOS DE LA OPEP	31-OCT
7	25 AÑOS DE OCEPA	31-OCT
8	FLORES DEL ECUADOR (EMISION PRIVADA)	12-NOV
8	AMERICA 90	31-DIC

AMERICA

upae

PRIMER DIA EMISION

Editado por la Dirección General de Correos

Editado por la Dirección General de Correos

MARIANITAS UN SIGLO EN LA HISTORIA - LOJA

DIA DE EMISION

ITALIA'90

ITALIA'90

DIA DE EMISION

Nº 100

ITALIA'90

Editado por la Dirección General de Correos

ITALIA'90

ITALIA

CORREOS DEL ECUADOR
ITALIA 90
12- VII-90
-Quito-
Nº

200
SUCRES

ITALIA'90

CORREOS

ECUADOR

DIA DE

ITALIA

IMP. INSTITUTO GEOGRAFICO MILITAR - 1990

588

ITALIA '90
ITALIA '90
300
SUCRES
CORREOS DEL ECUADOR
ITALIA 90
12- VII-90
-Quito-
Nº 00218
ECUADOR correos
IMP. INSTITUTO GEOGRAFICO MILITAR - 1990
DIA DE EMISION
ITALIA '90

EN 1990
CUANTOS
SEREMOS?
INSTITUTO NACIONAL DE ESTADISTICA Y CENSOS
V CENSO DE POBLACION
Y IV DE VIVIENDA
EL CENSO ES TAREA DE TODOS LOS ECUATORIANOS
correos del ECUADOR
100 SUCRES
1990
INSTITUTO NACIONAL DE ESTADISTICA Y CENSOS
300 sucres
CORREOS
Quito
DIA DE EMISION
Editado por la Dirección General de Correos
Nº 041

DIA DE EMISION
Editado por la Dirección General de Correos

Nº 077

CETUR

25 AÑOS
CORPORACION ECUATORIANA DE TURISMO

ORGANIZACION DE PAISES EXPORTADORES DE PETROLEO

Nº 201

30 AÑOS OPEP

DIA DE EMISION
Editado por la Empresa Nacional de Correos

MINISTERIO DE ENERGIA Y MINAS

OCEPA

25 AÑOS DE ORGULLOSA TRADICION ARTESANAL

ARTESANIAS DEL ECUADOR

DIA DE EMISION

Editado por la Dirección General de Correos

ECUADOR-DIA DE EMISION
QUITO
NOV. 1 2 1980
QUITO FRANCA

ECUADOR-DIA DE EMISION
QUITO
NOV. 1 2 1980
QUITO FRANCA

2 Busts

ECUADOR-DIA DE EMISION
QUITO
NOV. 1 2 1990
QUITO FRANCA
correos del ecuador
S/100
flores del ecuador
ECUADOR-DIA DE EMISION
QUITO
NOV. 1 2 1990
QUITO FRANCA

upae
AMERICA 90
Nº 0061
EL MEDIO NATURAL QUE VIERON LOS DESCUBRIDORES
DIA DE EMISION
AMERICA 1990
correos ECUADOR
100 SUCRES
AMERICA 1990
correos ECUADOR
200 SUCRES

1991

1	50 AÑOS DE LA UNION NACIONAL DE PERIODISTAS UNP	22-FEB
2	50 AÑOS RADIO QUITO	2-ABR
3	CENTENARIO DEL NACIMIENTO DEL DR. PABLO ARTURO SUAREZ	11-SEP
4	VIAJES DEL DESCUBRIMIENTO 91 UPAEP	11-OCT
5	PIEZAS ARQUEOLÓGICAS	-OCT
6	DIA DE LA NO-VIOLENCIA CONTRA LA MUJER	25-NOV
7	VISITA DEL PRESIDENTE DE BOLIVIA JAIME PAZ ZAMORA	5-DIC
8	CENTENARIO DEL NACIMIENTO DE JACINTO JIJON C.	11-DIC

50 AÑOS
2-IV-91
Quito

DIA DE EMISION
Editado por la Dirección General de Correos

Nº 038

Editado por la Dirección General de Correos

CORREOS DEL ECUADOR
Centenario Nacimiento Pablo Arturo Suarez
PRIMER DIA DE SERVICIO
QUITO
11 de Sept. 91

DIA DE EMISION

Nº 200

100 AÑOS DEL NACIMIENTO DE PABLO ARTURO SUAREZ

AMERICA 91

"VIAJES DEL DESCUBRIMIENTO DE AMERICA"

upaep

DIA DE EMISION - QUITO - 11 DE OCTUBRE

Editado por la Dirección General de Correos

Nº 0101 DIA DE EMISION

Arqueología del Ecuador
Cultura La Tolita
Quito - XII-1991

ARQUEOLOGIA DEL ECUADOR
LA TOLITA

25 de Noviembre

Día de la no violencia contra la mujer

25-XI-91

Editado por la Dirección General de Correos

Nº 0283

DIA DE EMISION

VISITA DEL PRESIDENTE DE BOLIVIA

JAIME PAZ ZAMORA AL ECUADOR

Editado por la Dirección General de Correos Nº 057 DIA DE EMISION

VISITA DEL PRESIDENTE DE BOLIVIA

JAIME PAZ ZAMORA AL ECUADOR

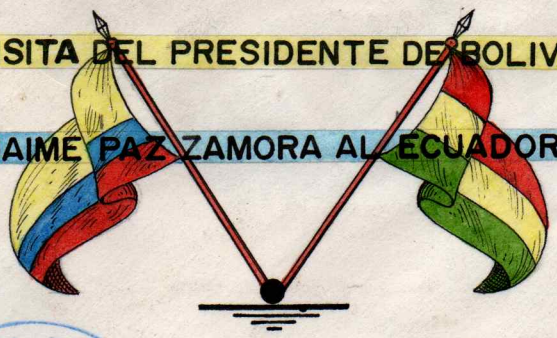

EMBAJADA DE BOLIVIA
QUITO

EDITADO POR LA DIRECCION DE CORREOS

DIA DE EMISION

Dpto. Filatélico y Museo
C.O.E.

CENTENARIO DEL NACIMIENTO

JACINTO JIJON Y CAAMAÑO

Centenario Nacimiento de Jacinto Jijón y Caamaño
PRIMER DIA DE EMISION
QUITO
11 - XII - 91

Editado por la Dirección General de Correos

DIA DE EMISION

Nº 245

1992

1	VISITA DEL PRESIDENTE DEL ECUADOR A LA ONU	23-ENE
2	50 AÑOS DEL COMBATE DE JAMBELI	7-ABR
3	FAUNA DE GALÁPAGOS	9-ABR
4	SESQUICENTENARIO DEL COLEGIO VICENTE ROCAFUERTE	29-ABR
5	SESQUICENTENARIO DEL NACIMIENTO DEL GENERAL ELOY ALFARO	26-AGO
6	AMERICA 92 UPAEP	15-OCT
7	CENTENARIO DEL NACIMIENTO DE ANDRES F. CORDOVA	17-NOV
8	BEATIFICACION DE NARCISA DE JESÚS MARTILLO	30-NOV
9	NAVIDAD 1992	14-DIC
10	BICENTENARIO DEL FALLECIMIENTO DE JUAN DE VELASCO	29-DIC

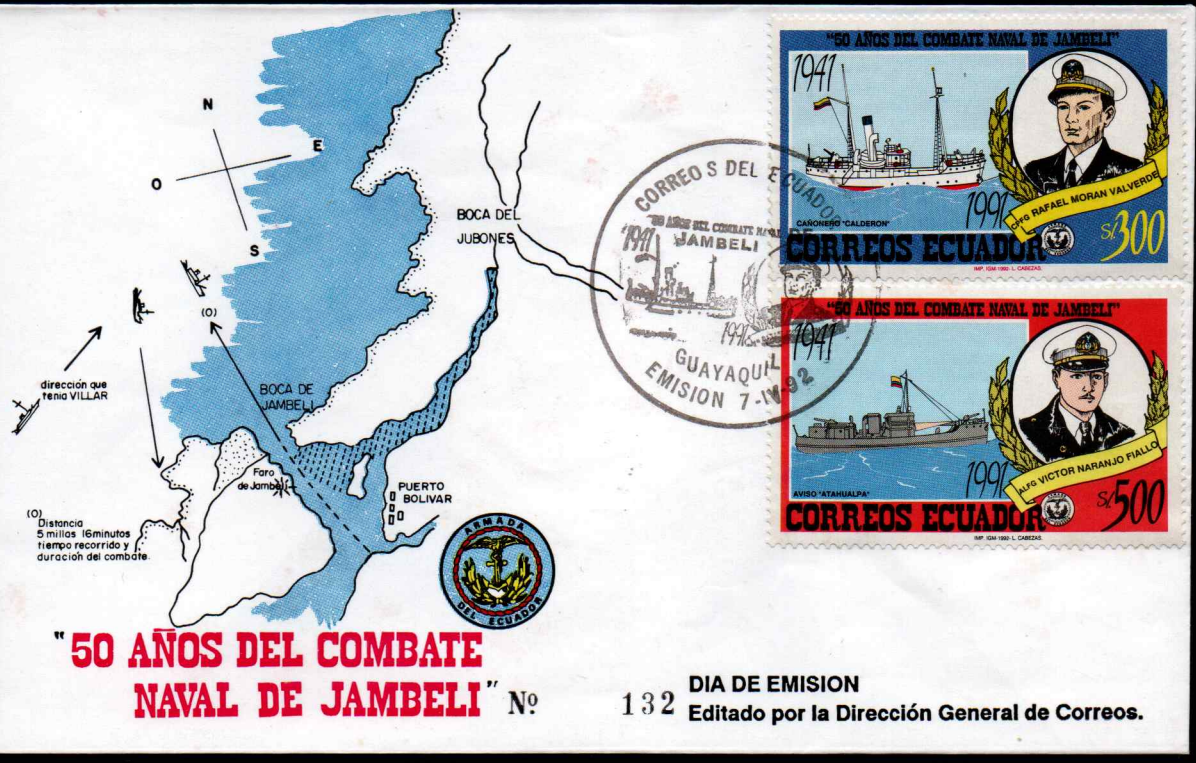

"50 AÑOS DEL COMBATE NAVAL DE JAMBELI" Nº 132

DIA DE EMISION
Editado por la Dirección General de Correos.

EMISION POSTAL
"GALAPAGOS"
Quito, 9 de Abril de 1992

Imp. Correos

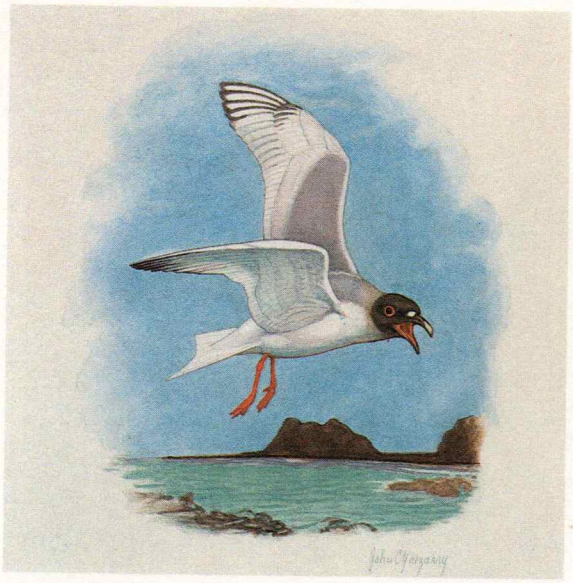

WWF

World Wide Fund For Nature

Official First Day Cover

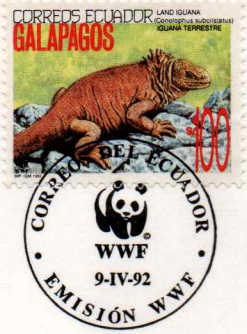

WWF

World Wide Fund For Nature

Official First Day Cover

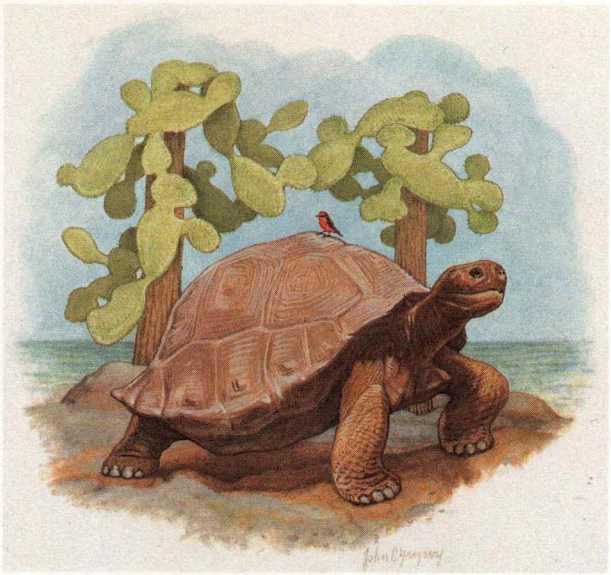

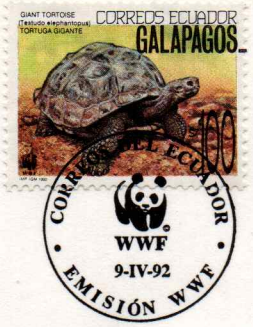

WWF

World Wide Fund For Nature

Official First Day Cover

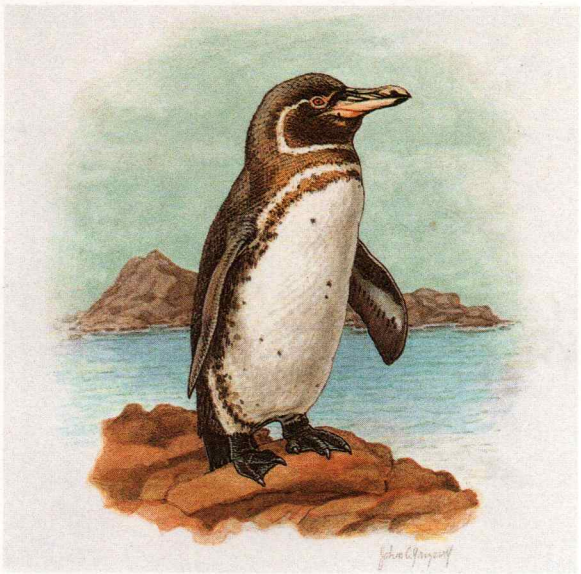

WWF

World Wide Fund For Nature

Official First Day Cover

SESQUICENTENARIO DE LA FUNDACION DEL COLEGIO NACIONAL

Vicente Rocafuerte

Editado por la Dirección General de Correos

DIA DE EMISION Nº 0153

150 AÑOS DEL NACIMIENTO DE ELOY ALFARO

150 AÑOS DEL NACIMIENTO DE "ELOY ALFARO"

Nº 299

DIA DE EMISION

Editado por la Dirección General de Correos

CORREOS DEL ECUADOR

upaep AMERICA'92

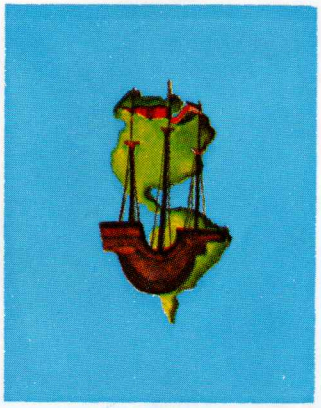

DIA DE EMISION

Nº 0062

CENTENARIO DEL NACIMIENTO DE

Andrés F. Córdova

Nº 0270

BEATIFICACION DE

"Narcisa de Jesús Martillo"

Nº 0082

navidad

1992

Nº 154

BICENTENARIO DEL
FALLECIMIENTO DE
JUAN DE VELASCO SJ.

Nº 0116